

# SpACE - Adressen- und Kontaktdatenbank

## Basis für flexible Kundenlösungen

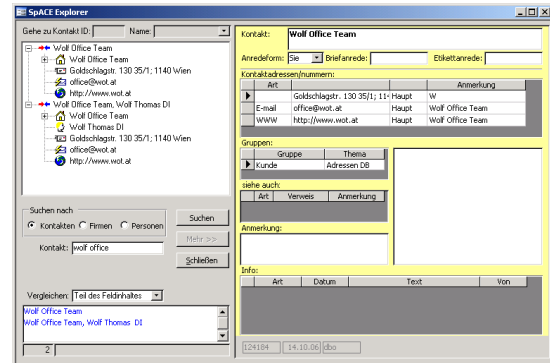

Client Anwendung	Access-mdb für Access ab Version 2007 <b>32bit</b> (auch Runtime) Einrichtung <b>lokal am PC</b> <i>SpACE ist keine Access-Datenbank, Access dient lediglich als VBA Entwicklungsumgebung</i>
Datenbank Server	MS SQL Server 2005/2008 (auch SQL Server Express), Daten der Kundenanwendung frei zugänglich
Anmeldung	Anmeldedialog mit Benutzername/ Kennwort , Auswahl-möglichkeit von Server und Datenbank (SQL Server Authentifizierung) oder ohne Anmeldung (Integrierte Sicherheit)
Verbindung zum Server	<b>keine</b> verknüpften Tabellen, <b>keine</b> ODBC Datenquelle/DSN Anmeldung öffnet eine ADO-Connection; SQL Passthrough Abfragen (readonly) als Rowsource für Listboxen
Benutzerberechtigungen	alle Tabellen mit Berechtigung für Public: SELECT, INSERT, UPDATE, DELETE spezielle Benutzerberechtigungen werden in der Kundenanwendung implementiert
Komponenten	SpaceSQL37.dll (Schnittstelle Client - Stored Procedures) SpaceControls37.dll (Klassenobjekte) registriert am Client <b>Access in 32Bit Version installiert, auch auf Win7 64bit!</b>
Datenbearbeitung Backend	alle Änderungen (INSERT, UPDATE, DELETE) über Stored Procedures
Änderungsjournal	Protokollierung: Benutzer und Zeitstempel bei Einfügen und Ändern in den Haupttabellen; chronologisches Änderungsjournal mit Speicherung der Datensatzwerte vor Änderung/Löschen
Ausgabe Dokumente und Serendaten	Vorausgesetzte Benutzerkenntnisse: gute Kenntnisse MS Word Serienbrieferstellung mit MS Excel Serendaten, Gestaltung von MS Word DOT Vorlagen, MS Word Textmarken
Zusatzmodule Business Anwendungen	<b>VS</b> Vereinsmitglieder <b>VA</b> Seminar / Veranstaltungsverwaltung <b>AU</b> Auftragswesen: Angebot, Lieferschein, Rechnung <b>CA</b> Aufgabenmanagement / Todo-Listen <b>DM</b> Dokumentenkatalog

wolf office team  
goldschlagstr. 130, 1140 wien  
t.wolf@wot.at